

2021

LGS

LİSELERE GEÇİŞ  
SİSTEMİ

# LİSELERE YERLEŐTİRME NASIL YAPILACAK?

**Üst Düzey Liseler**

**Merkezi Sınavla  
Yerleőtirme**

**Diđer Liseler**

**Adrese Dayalı  
Yerleőtirme Sistemi**

# SINAVLA ÖĞRENCİ ALAN LİSELER HANGİLERİ?

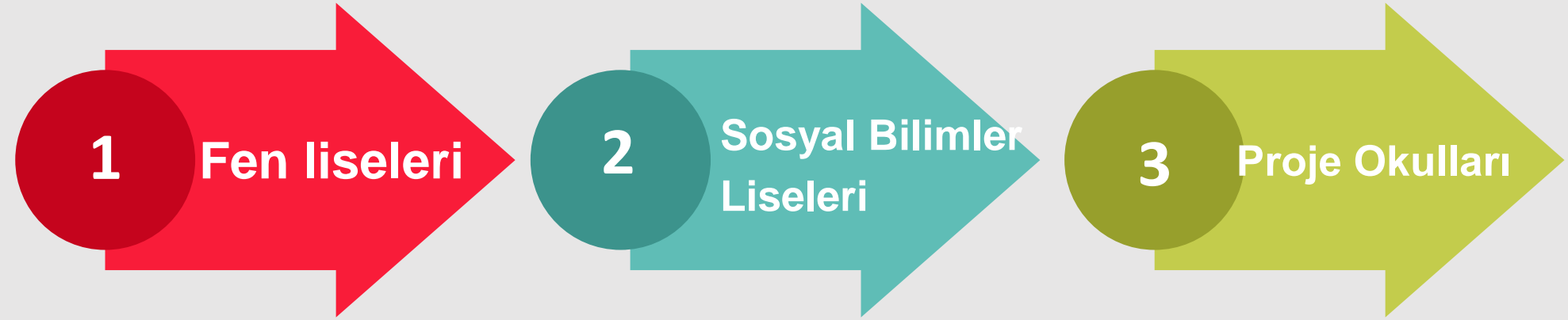

# SINAVLA ÖĞRENCİ ALAN LİSELERİN SAYISI?

1746  
Lise

1367 okul  
merkezi sınavla  
öğrenci alacak.

OKUL SAYILARI VE KONTENJANLARI		
OKUL TÜRÜ	OKUL SAYISI	KONTANJANLAR
<i>Fen Lisesi</i>	310	34.590
<i>Sosyal bilimler Lisesi</i>	91	9.420
<i>Anadolu Lisesi</i>	290	42.460
<i>Mesleki ve Teknik Anadolu Lisesi</i>	716	24.360
<i>Anadolu imam Hatip Lisesi</i>	339	28.770
<b>Toplam</b>	<b>1.746</b>	<b>139.600</b>

# SINAV ve YERLEŐTİME TAKVİMİ

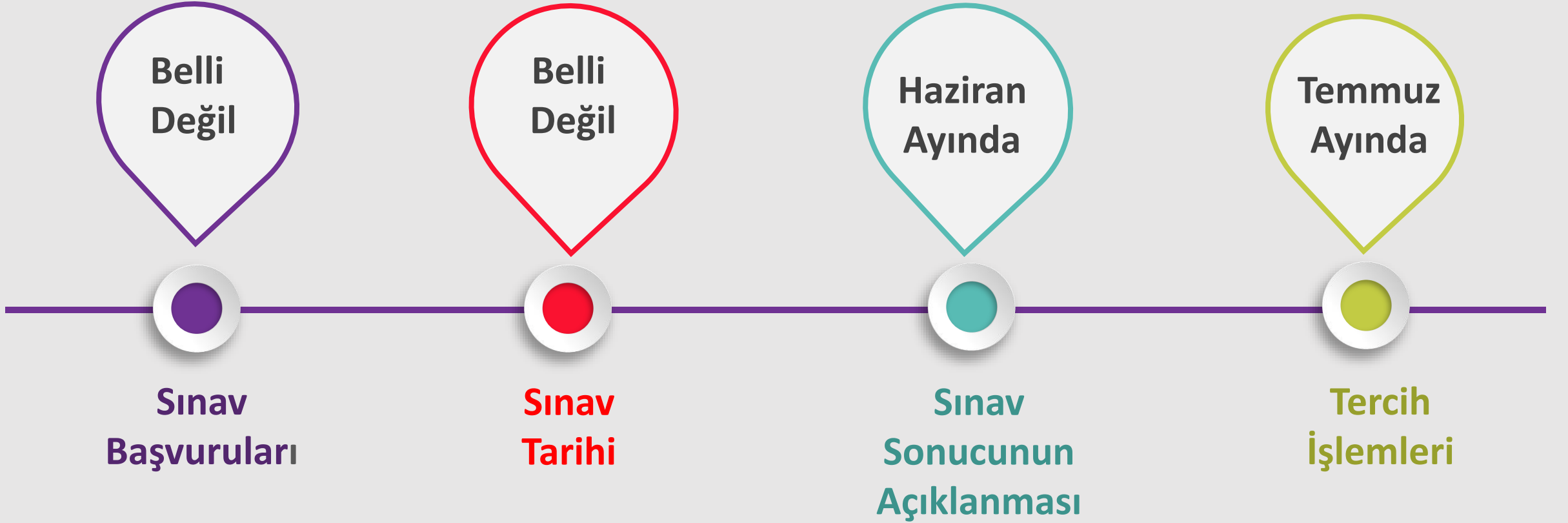

# SORU SAYISI ve SINAV SÜRESİ



Sınav Süresi

155

dk.

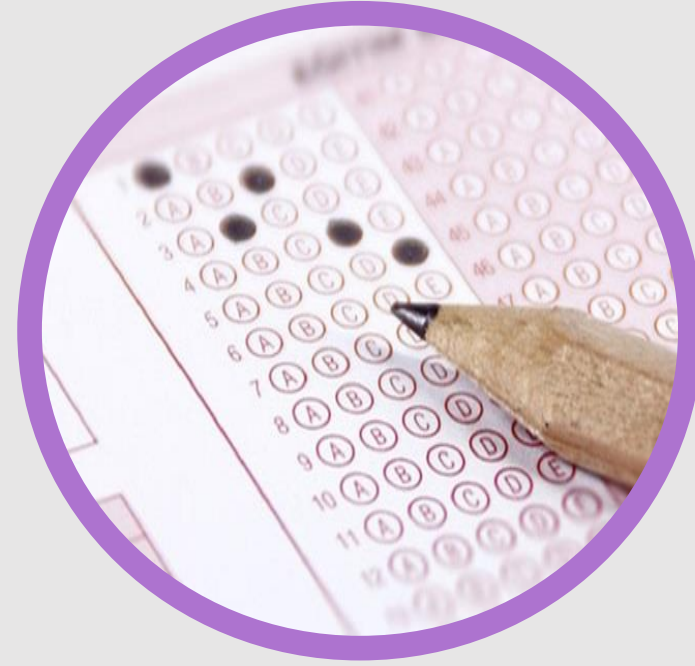

Soru Sayısı

90



# HANGİ DERSTEN KAÇ SORU ÇIKACAK?

Log  
o

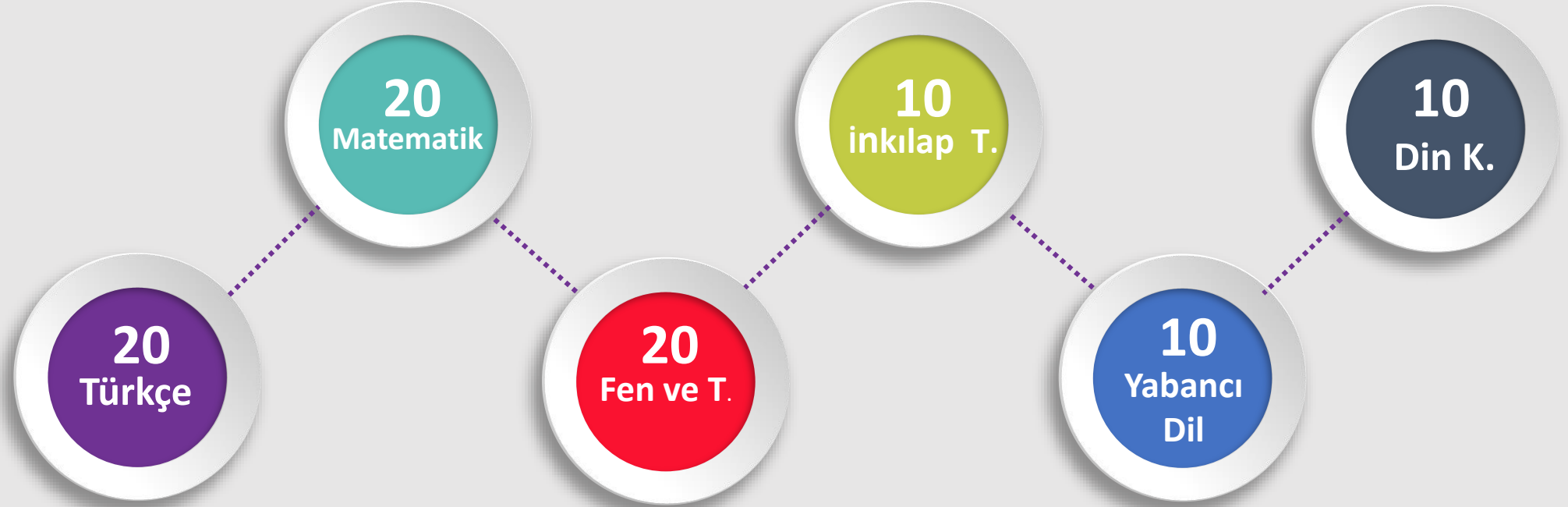

# TESTLERİN KATSAYILARI?

TÜRKÇE

4

MATEMATİK

4

FEN VE TEKNOLOJİ

4

İNKILÂP TARİHİ

1

DİN KÜLTÜRÜ

1

YABANCI DİL

1



# Sınav Soruları Hangi Sınıflardan Olacak?

8

8. Sınıf

# SORULAR NASIL OLACAK?

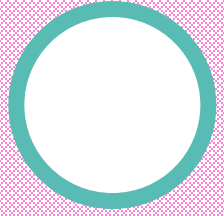

A

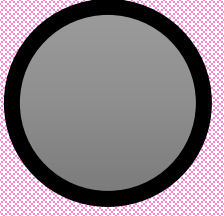

B

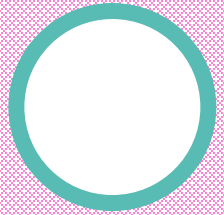

C

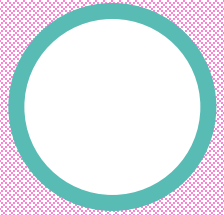

D

*Sorular çoktan seçmeli  
TEST şeklinde olacak.*

*3 yanlış cevap 1 Doğruyu  
götürecek.*

# SINAV KAÇ OTURUM OLACAK?

09  
0



*Sınav sayısal ve sözel bölümden oluşacak.*



# SINAV SÜRESİ VE BAŞLAMA SAATİ?



## Sözel Bölüm

Ders	Soru Sayısı	Sınav Başlama Saati	Sınav Süresi
Türkçe	50	09.30	75 Dakika
İnkılâp Tarihi			
Din Kültürü ve A.B.			
Yabancı Dil			

## Sayısal Bölüm

Ders	Soru Sayısı	Sınav Başlama Saati	Sınav Süresi
Matematik	40	11.30	80 Dakika
Fen ve Teknoloji			

# SINAV ZORUNLU MU?

Log  
o



*Sınava isteyen öğrenciler  
girecek, zorunlu  
olmayacak.*

# SINAVLA ÖĞRENCİ ALAN LİSELERE TERCİH İŞLEMLERİ

***Sınavla öğrenci alan okullardan en fazla 10 okul tercih edilecek.***

***Herhangi bir okula yerleşememesi durumunda; sınavsız öğrenci alan okullardan birine tercihlerine göre yerleştirilecek.***

# YEREL YERLEŐTİRME NASIL OLACAK?



Okulların türü, okulların kontenjanı, okulların buldukları yere göre ortaöğretim kayıt alanları oluşturulacak.

# TERCİHLER NASIL YAPILACAK?



***Tercihlerde öğrencinin karşısına***

***1-Yerel Yerleştirme***

***2-Merkezi Yerleştirme,***

***3-Pansiyonlu Okullara Yerleştirme***

***ekranı olmak üzere 3 tercih ekranı çıkacak. Yerel yerleştirme tercihi yapmak zorunlu olup, yerel yerleştirme yapmayan öğrencilere diğer tercih ekranları açılmayacak.***



# YEREL YERLEŐTİRME NASIL OLACAK?

## YEREL YERLEŐTİRMEDE KRİTERLER

- 1-Öğrencinin İkamet Adresi,
  - 2-Ortaöğretim Başarı Puanı,
  - 3-8. Sınıf Özürsüz Devamsızlık,
  - 4-Yıl Sonu Başarı Puanı  
Üstünlüğü (Sırasıyla 8,7 ve 6. sınıf)
- Sırasıyla bu kriterlere göre yapılacak.*

# YEREL YERLEŐTİRMEDE ÖNCELİK?

1

Öğrenciler, ikamet adresine göre bulunduğu Kayıt Alanından okul tercih etmeleri durumunda, aynı okulu tercih eden Komşu Kayıt Alanındaki öğrencilerden; Komşu Kayıt Alanındaki öğrenciler de Diğer Kayıt Alanlarındaki öğrencilerden öncelikli yerleştirilecektir.

2

Yerleřtirmede, Okul Başarı Puanı yüksek olan öğrenciler öncelikli olarak yerleştirilecektir

3

Yerleřtirmede, 8'inci sınıfta okula özürsüz devamsızlık yapılan gün sayısı az olan öğrenciler öncelikli olarak yerleştirilecektir.



# Alaplı'da Yerel Yerleřtirme İle Öğrenci Alan Okullar



COMPANY NAME  
ABS.COM

- Alaplı Anadolu Lisesi
- Alaplı İmam Hatip Lisesi
- Alaplı İMKB Mesleki ve Teknik Anadolu Lisesi



# MERKEZİ YERLEŐTİRME NASIL OLACAK?

## MERKEZİ YERLEŐTİRMEDE KRİTERLER

- 1-Sınav Puanı,
- 2-Ortaöğretim Başarı Puanı,
- 3-Yıl Sonu Başarı Puanı  
Üstünlüğü (sırasıyla 8,7 ve 6. Sınıf)
- 3-8. Sınıf Özürsüz Devamsızlık,
- 4-Tercih önceliğı,
- 5-Öğrencinin Yaşı (küçük olana)

Öncelikle sınav puanına bakılacak eşitlik olması durumunda sırasıyla diğer kriterlere bakılacak.

# Zonguldak'ta Merkezi Sınavla Öğrenci Alan Okullar

COMPANY NAME  
ABS.COM

- Zonguldak Fen Lisesi
- İbrahim Süheyla İzmirli Fen Lisesi (Ereğli)
- Sebahat Cemil Ulupınar Fen Lisesi (Devrek )
- Çaycuma Ticaret ve Sanayi Odası Fen Lisesi
- Zonguldak İMKB Anadolu Lisesi
- 15 Temmuz Şehitleri Anadolu İmam Hatip Lisesi (Ereğli )
- Ereğli Mesleki ve Teknik Anadolu Lisesi
- Zonguldak Mesleki ve Teknik Anadolu Lisesi

# BELİRLİ OKULLARDA YIĞILMA OLURSA!



*1-Öğrencinin İkamet Adresi,  
2-Ortaöğretim Başarı Puanı,  
3-8. Sınıf Özürsüz Devamsızlık,  
4-Yıl Sonu Başarı Puanı Üstünlüğü  
(Sırasıyla 8,7 ve 6. sınıf)*



# ÖZEL LİSELERE YERLEŐTİRME NASIL OLACAK?



*Özel okullar isterlerse kendi sınavlarını yapabilecek.*

*İsteyen özel okullar merkezi sınava göre öğrenci alabilecek.*

# GÜZEL SANATLAR VE SPOR LİSELERİNE YERLEŐTİRME NASIL OLACAK?



*Güzel sanatlar ve spor liselerine başvuru ve yerleőtirme işlemleri Haziran-Temmuz aylarında yapılacak.*

*Öğrencilerin **Yetenek Sınavı** (%70) ve **OBP** (Öğretim Başarı Puanı %30) kriterlerine yerleőtirme yapılacak.*



# LİSELERE GEÇİŞ SİSTEMİ...

Emine YALMAN  
Rehber Öğretmen

**KAYNAK:**[www.rehberlikservisim.com](http://www.rehberlikservisim.com)

**TEŞEKKÜRLER...**